

6. AACHENER INTERDISZIPLINÄRES VERKEHRSSYMPOSIUM

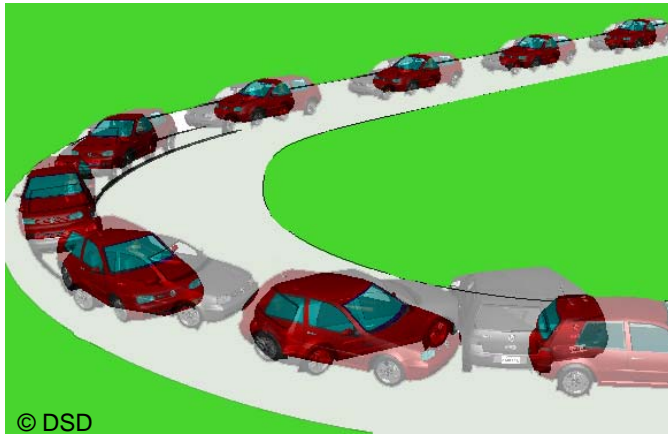

1. DEZEMBER 2006

Im großen Saal der
Katholischen Hochschulgemeinde

Veranstalter
Sachverständigenbüro Dr. Möhler
und
Aachener Anwaltverein

unter der Schirmherrschaft
des Polizeipräsidenten Aachen
Herrn Oelze
und
des Vizepräsidenten des Landgerichts Aachen
Herrn Dr. Scheiff

9:15 Uhr **Begrüßung**

9:30 Uhr **Neue Methoden der Beweisführung –
Digitale Spuren in Kraftfahrzeugen**
Ref.: Polizeioberrat Martin Münchhausen,
Leiter der Inspektion Ost, Autobahnpolizei Köln

10:15 Uhr **Moderne Methoden der Betrugsaufklärung
durch Bildüberlagerung**
Ref.: Dipl.-Ing. Michael Weber,
Institut für Unfallanalysen (ifu), Hamburg

11:00 Uhr **Kaffeepause**

11:15 Uhr **Frühe Einbindung des Sachverständigen
in den prozessualen Ablauf**
Ref.: Dr.-jur. Matthias Quarch,
Richter am Amtsgericht Aachen
Co.-Ref.: Dr.-Ing. Werner Möhler, Aachen

12:00 Uhr **Der Restwert - Ein Brennpunkt
in der Schadensregulierung**
Ref.: Rechtsanwalt Peter Lehnen,
Fachanwalt für Verkehrsrecht,
Anwaltssozietät Schmitz & Lehnen, Aachen

12:45 Uhr **Mittagspause**

13:45 Uhr **Das „andere“ HWS-Schleudertrauma**
Ref.: Dr.-med. Ulrich Lepsin,
Orthopädisches Forschungsinstitut (OFI)
Düsseldorf

14:30 Uhr **Insassenbewegung beim Überschlagsunfall**
Ref.: Prof. Dr.-Ing. Hermann Steffan,
Dr. Steffan Datentechnik GmbH (DSD), Linz
(Österreich)

15:00 Uhr **Podiumsdiskussion und Schlusswort**

Tagungsort



Katholische Hochschulgemeinde Aachen
KHG



Anfahrt siehe Rückseite

Anmeldung

Aachener Anwaltverein e. V.
Adalbertsteinweg 90
52070 Aachen
Telefon: 0241 / 50 34 61
Telefax: 0241 / 53 13 57

Info: Sachverständigenbüro Dr. Möhler
Tel 0241 / 87 70 87 - email: vm@svmoehler.de
www.svmoehler.de

Mit freundlicher Unterstützung von





So erreichen Sie die Katholische Hochschulgemeinde (KHG):

Mit dem PKW

Anfahrt über die A4

aus Richtung Köln

- auf der **A4** bis zum **Autobahnkreuz Aachen**
- weiter auf der **A4** bis zur Autobahnabfahrt **Laurensberg (2)**

- Rechts **Richtung Aachen-Zentrum** (Kohlscheider Straße)
- Der Straße folgen bis zur **T-Kreuzung**, dort **rechts** auf die **Turmstraße**
- Nächste Straße **links** (Wüllnerstraße)
- An der **Kreuzung Templergraben links**
- Dem Grabenring folgen bis zur **Kreuzung Neupforte**, dort **rechts**
- **Erste Straße links** (Mostardstraße)
- Am **Ende der Straße** das **Parkhaus rechts** nutzen
- Von dort **zu Fuß** bis zur Straße **Neupforte** zurück, **links** wenden
- Bis zur **nächsten Kreuzung rechts**
- Die **Katholische Hochschulgemeinde** befindet sich auf der **rechten Seite**

Anfahrt über die A44 aus Richtung Düsseldorf

- auf der **A44** bis zum **Autobahnkreuz Aachen**
- Abfahrt auf die **A4** in **Richtung Aachen**, Antwerpen, Heerlen
- **Ab hier** der **Fahrtbeschreibung** über die **A 4** folgen

Mit dem Bus

Ab Hauptbahnhof Aachen Linien **13 A/B**, **44** oder ab Bushof Linien **4**, **33**, **37**, **44**, **47** („H 15“) bis Haltestelle **"Driescher Gäßchen"** (Turmstraße)

Am Tag des Symposiums erreichen Sie uns:

Katholische Hochschulgemeinde (KHG)

Pontstraße 74-76

Tel.: 0241 / 47 00 122

oder

Sachverständigenbüro

Dr. Möhler

Frau Härter

Tel. 0177 / 16 311 87